

PLANTA BAJA SECCIÓN 3 BLOQUE 9
ESC. 1___100

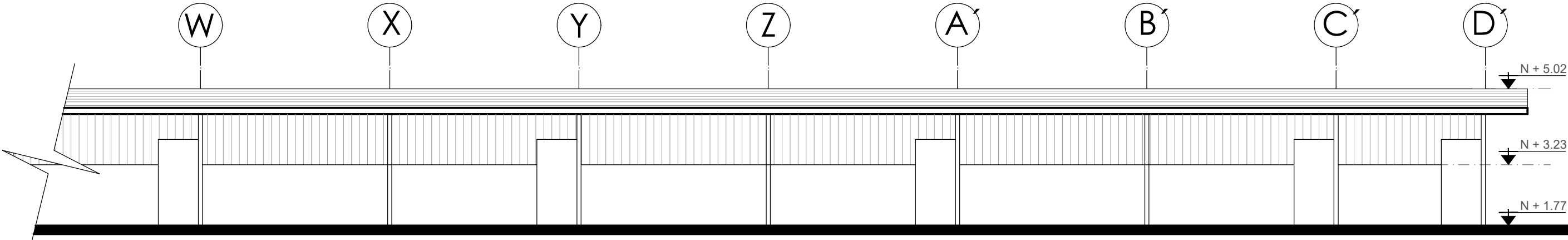

FACHADA FRONTAL SECCIÓN 3 BLOQUE 9
ESC. 1___100

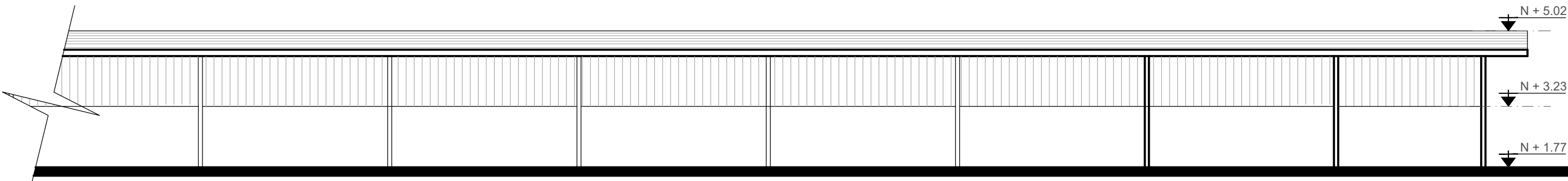

FACHADA POSTERIOR SECCIÓN 3 BLOQUE 9
ESC. 1___100

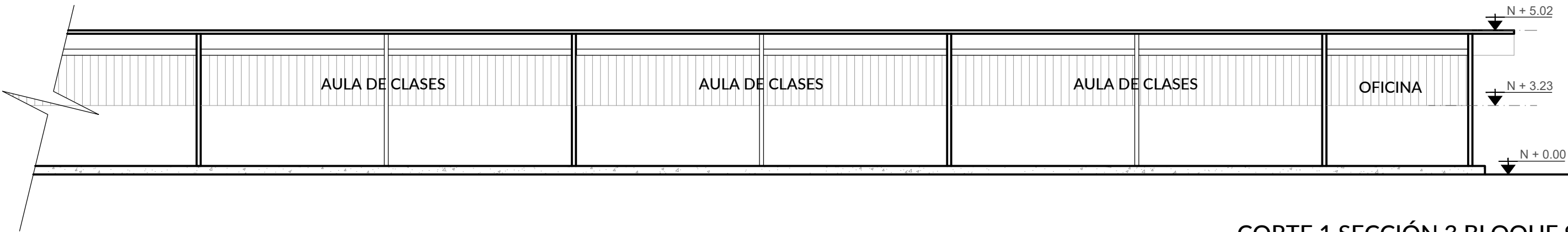

CORTE 1 SECCIÓN 3 BLOQUE 9
ESC. 1___100

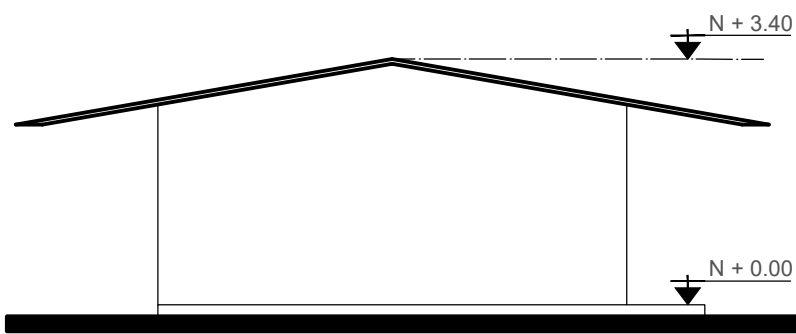

FACHADA LATERAL IZQUIERDA
ESC. 1___100

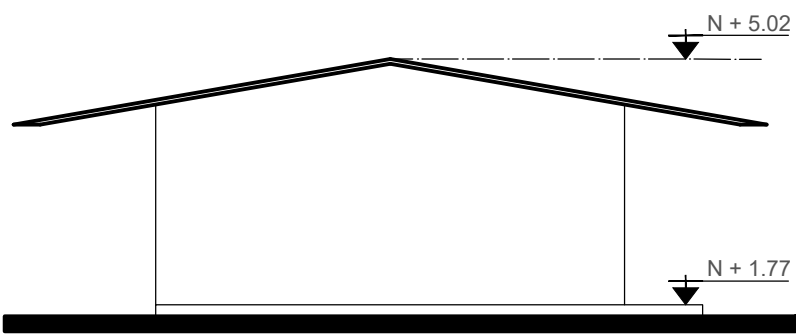

FACHADA LATERAL DERECHA
ESC. 1___100

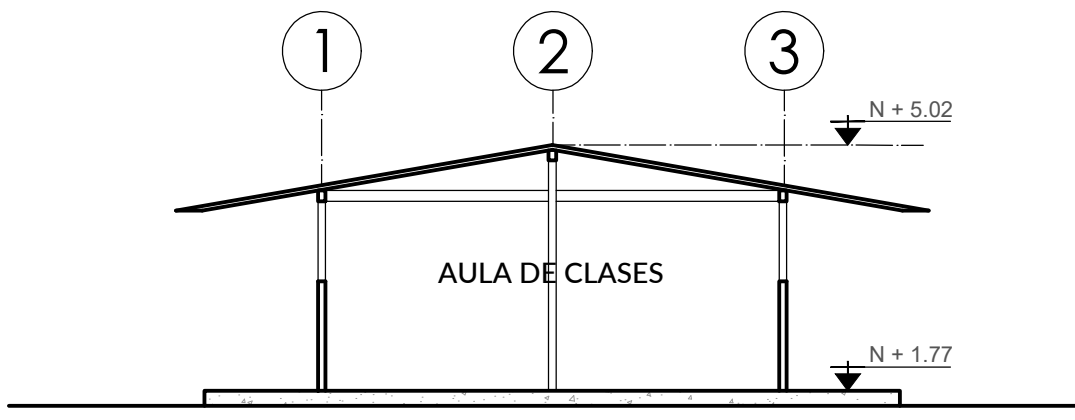

CORTE 2
ESC. 1___100

MINISTERIO DE EDUCACIÓN



EL GOBIERNO
DE TODOS

RESPONSABLES:

ARQ. NELSON CAMPOS VINUEZA
DIRECTOR DE PROYECTO
EMPRESA CONSULTORA S.A.

ING. HERNÁN ERAZO
ADMINISTRADOR DE CONTRATO
#BIRF-8542-SBCC-CF-2018-030

ARQ. JAVIER ROMERO
ARQUITECTO DISEÑADOR
EMPRESA CONSULTORA S.A.

ARQ. MAURICIO NIETO
ESPECIALISTA ARQUITECTÓNICO
MINEDUC

ESQUEMA DEL PROYECTO:

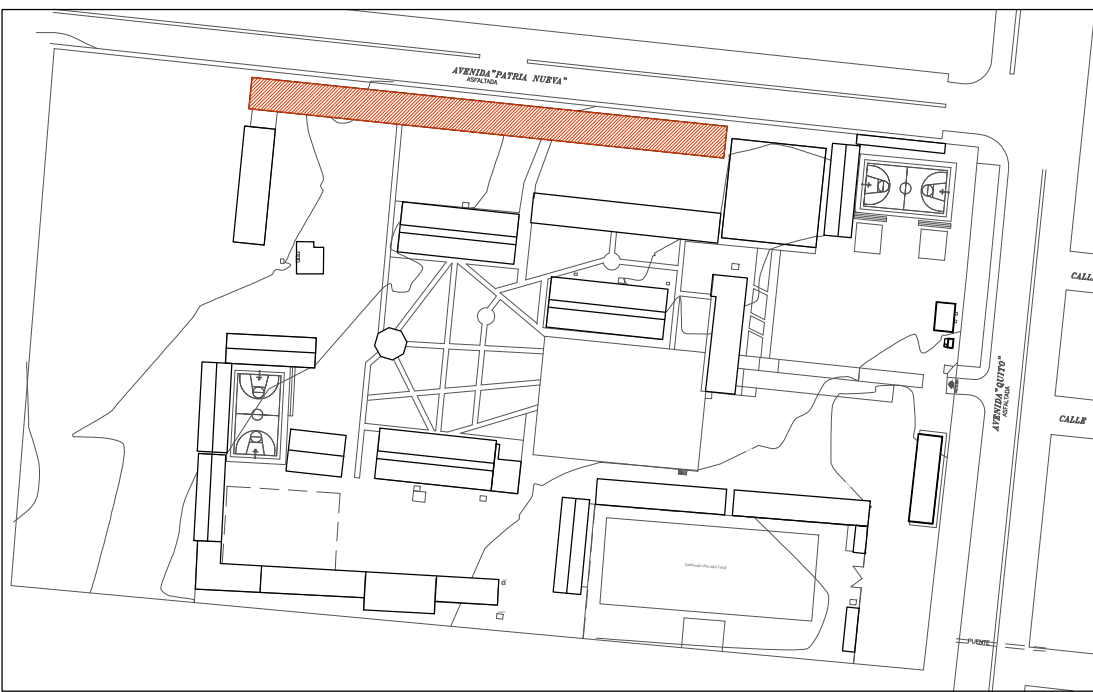

PROYECTO:

BIRF-8542-SBCC-CF-2018-030

CONSULTORÍA "INTERVENCIÓN EN LA INFRAESTRUCTURA EXISTENTE Y PROPUESTA PARA LA REPOTENCIACIÓN DE LA UNIDAD EDUCATIVA NICOLÁS INFANTE DÍAZ, UBICADA EN EL CANTÓN QUEVEDO PROVINCIA DE LOS RÍOS Y UNIDAD EDUCATIVA QUEVEDO UBICADA EN EL CANTÓN QUEVEDO PROVINCIA DE LOS RÍOS."

UNIDAD EDUCATIVA:

UNIDAD EDUCATIVA QUEVEDO

CANTÓN:

QUEVEDO

PROVINCIA:

LOS RÍOS

CONTIENE:

PLANOS ARQUITECTÓNICOS

PLANTAS, CORTES Y FACHADAS BL9-AU SECCIÓN 3

ESCALA:

INDICADAS

FECHA:

2019

LÁMINA N.º

A-17

SELLOS MUNICIPALES:

ANÁLISIS ARQUITECTÓNICO - RESUMEN DIAGNÓSTICO																								
N° CONST	CÓDIGO	ACTIVIDAD BLOQUE	PISOS				MAMPOSTERÍA			VENTANAS			PUERTAS		CIELO RASO			ESTRUCTURA		ACONDICIONAMIENTO		ÁREAS	% PORCENTAJE UTILIDAD	OBSERVACIONES
			CEMENTO	HORMIGÓN ALISADO	CERÁMICA	OTROS	BLOQUE	LADRILLO	OTRO	ALUMINIO	HIERRO	PROTECCIÓN DE HIERRO	MADERA	HIERRO / OTROS	ENLICIDO	CIELO FALSO	SIN RECUBRIMIENTO	HORMIGÓN	METALICA	ELECTRICO	NATURAL / VENTILADOR	ÁREA CONSTRUIDA		
UNIDAD EDUCATIVA QUEVEDO																								
9	BL9-AU	AULAS DE CLASES (16)																			824.80	60.00%	ESTRUCTURA UNA SOLA CAIDA SIN RETIROS	